



**Enerbras**<sup>®</sup>  
*A Energia do Nosso Dia a Dia*



**DUCHAS E TORNEIRAS**

**QUEM  
CONHECE  
FALA BEM**





Soluções que conectam  
desempenho, inovação e  
confiança no seu **dia a dia.**

**Enerbras**<sup>®</sup>



Presente no mercado desde 1995, a Enerbras atua em todo território nacional e em mais de 29 países, sendo uma das indústrias líderes no segmento de materiais elétricos do Brasil. Desenvolve uma variedade de aproximadamente dois mil produtos em sua unidade fabril em Campo Largo/PR, com mais de 50.000m<sup>2</sup>.

A Enerbras é uma empresa 100% paranaense, que tem como marca a credibilidade e o respeito em suas relações. Preocupada com o desenvolvimento e aprimoramento de suas atividades, a Enerbras conta com investimentos constantes em novas tecnologias e pesquisas, bem como no reconhecimento e desenvolvimento de seus colaboradores.

Dessa forma a **Enerbras** constrói uma história de mais de 30 anos de solidez e comprometimento com a sociedade.

### Missão

Desenvolver e fornecer materiais elétricos com qualidade e confiabilidade, atendendo às necessidades de nossos clientes.

### Visão

Ser reconhecida pela excelência e pela confiança de nossos produtos.

### Valores

Atuamos com ética, responsabilidade e respeito em todas as relações.



SISTEMA DE GESTÃO DA QUALIDADE CERTIFICADO  
CONFORME NBR ISO 9001:2015





**1995**

Com apenas 5 produtos (Linha Standard) e 6 funcionários nasce a Enerbras.

**2005**

Investimento em novas máquinas e desenvolvimento de novos produtos. 8 linhas e 637 referências. 102 colaboradores.

**2008**

Nova unidade de PVC. 11 linhas e 801 referências. 148 colaboradores.

**2006**

Construção do laboratório para teste da linha de aquecimento. 9 linhas e 695 referências. 135 colaboradores.

**2010**

Lançamento Linha de Proteção. 13 linhas e 1.133 referências. 177 colaboradores.

**2012**

Ampliação do parque industrial. Lançamento da Ducha Enertronic. Início das exportações.

**2013**

Lançamento da ducha Enerbanho 4T.

**2014**

Lançamento da Linha Beleze.

**2020**

Lançamentos: Chuveiros E-litt, E-lev e Enerducha 4T.

**2019**

Lançamentos: Torneira Elétrica 4T, Linha Dubai, linha Sistema Neo Sottile e módulos pretos da Linha Beleze.

**2018**

Lançamento da linha Neo Sottile. Exportações em alta, presente em 17 países

**2017**

Lançamento da família Ferramentas e Utilidades. Mais de 18 milhões de peças produzidas.

**2021**

Lançamentos: Chuveiros Enerducha UP e Enerducha UP4.

**2022**

Lançamentos: Ducha E-SOFT, Linha Doha, Linha Sistema Beleze e Linha E-Black.

**2023**

Certificado TÜV ISO 9001:2015

**2024**

Lançamentos: Linha para móveis.

**2025**

Lançamentos: Chuveiro E-griff, Linha de Climatizadores e Novo laboratório.

# PREMIAÇÕES



**2013**

REVISTA ANAMACO  
Prêmio: 4º Lugar

MENÇÃO HONROSA  
(INTERRUPTORES,  
PLUGUES E TOMADAS)



**2014**

REVISTA REVENDA  
Prêmio: 4º Lugar

MELHOR PRODUTO  
DO ANO  
(LINHA BELEZE)



**2015**

REVISTA REVENDA  
Prêmio: 4º Lugar

TOP OF MIND  
(MARCA/MATERIAIS  
ELÉTRICOS)



**2016**

REVISTA REVENDA  
Prêmio: 4º Lugar

TOP OF MIND  
(CHUVEIRO/  
TORNEIRA ELÉTRICA)



**2017**

REVISTA REVENDA

TOP OF MIND  
CHUVEIRO ELÉTRICO



**2017**

REVISTA ANAMACO  
Prêmio: 4º Lugar

MENÇÃO HONROSA  
(INTERRUPTORES,  
PLUGUES E TOMADAS)



**2018**

REVISTA REVENDA

TOP OF MIND  
CHUVEIRO ELÉTRICO



**2019**

REVISTA REVENDA

TOP OF MIND  
CHUVEIRO ELÉTRICO



**2019**

REVISTA REVENDA

TOP OF MIND  
CHUVEIRO ELÉTRICO



**2023**

PRÊMIO IMEC

FORNECEDOR  
DESTAQUE MATERIAIS  
ELÉTRICOS



**2023**

PRÊMIO ANAMACO

FORNECEDORES DA  
CONSTRUÇÃO CIVIL



**2024**

PRÊMIO MARKETING  
STRATEGY MATCON

REBRANDING E  
EMBALAGENS  
DE MARKETING



**2025**

PRÊMIO ANAMACO

MENÇÃO HONROSA  
NA CATEGORIA  
PULVERIZAÇÃO



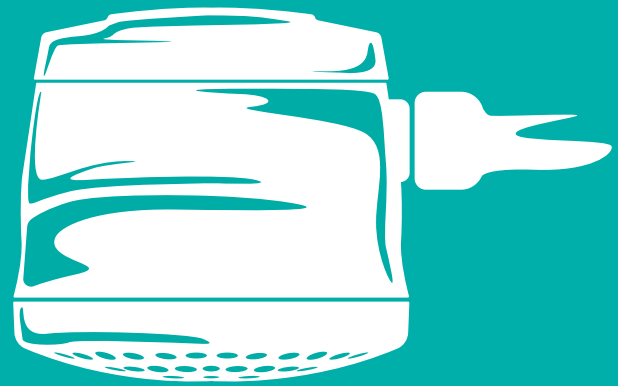

*Duchas  
e Torneiras*

# Chuveiro Eletrônico **E.griff**



**SEGURANÇA**



**PRATICIDADE**

A **E-griff** é a evolução dos chuveiros Enerbras, oferecendo alto desempenho e conforto, sendo a escolha perfeita para quem busca funcionalidade e elegância no banheiro.

Com a tecnologia **ADD PRESSURE**, ela garante um banho confortável com maior pressão d'água e controle total da potência, mesmo em baixa pressão.

Seu acabamento matte e design moderno combinam com qualquer ambiente.

A instalação é extremamente prática, graças ao sistema de engate rápido, que torna todo o processo ágil e descomplicado. Além disso, a troca de resistência é facilitada, pois ela conta com um suporte que torna o procedimento ainda mais simples.

Ideal para quem busca a união perfeita entre praticidade, alto desempenho e estilo sofisticado.

**Disponível nas cores:**

Branco

Preto

**PRODUTO CERTIFICADO**  
CERTIFICADO Nº. 227-102

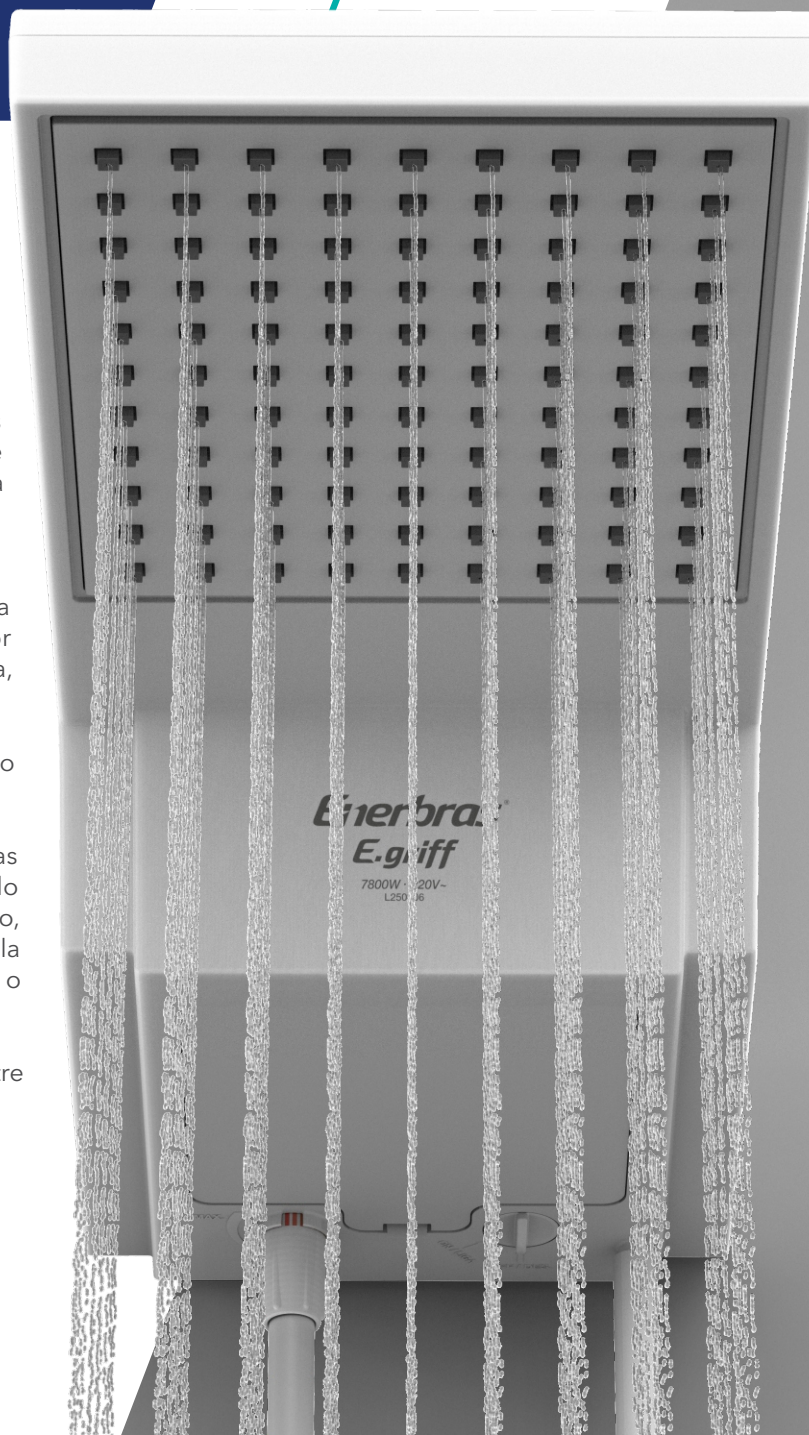



AMPLA ÁREA DE BANHO



AJUSTE ELETRÔNICO DE TEMPERATURA



NIVELADOR DE ÂNGULO



ENGATE RÁPIDO



SISTEMA LIMPA FÁCIL



COMPATÍVEL COM AQUECIMENTO SOLAR DE ÁGUA



RESISTÊNCIA MONTADA EM SUPORTE

1 ano

GARANTIA DE 1 ANO \*90 DIAS PARA RESISTÊNCIAS



COMPATÍVEL COM "IDR"



**BRANCA**

**⚡ 127V~/5500W** **⚡ 220V~/7800W**  
CÓD.: **7001-E**      CÓD.: **7002-E**

**⚡ 220V~/6800W**  
CÓD.: **7003-E**



**PRETA**

**⚡ 127V~/5500W** **⚡ 220V~/7800W**  
CÓD.: **7001-EP**      CÓD.: **7002-EP**

**⚡ 220V~/6800W**  
CÓD.: **7003-EP**

Embalagem coletiva com **03 unidades.**



Embalagem coletiva com **5 unidades.**

**⚡ 127V~/5500W** **⚡ 220V~/7800W**  
CÓD.: **RES029-E**      CÓD.: **RES030-E**

**⚡ 220V~/6800W**  
CÓD.: **RES031-E**



Embalagem coletiva com **5 unidades.**

CÓD.: **7000-E12**



**INCLUSO NA EMBALAGEM**

- Chuveirinho hand shower
- Suporte
- Engate rápido
- Mangueira 1,80m

# Chuveiro Eletrônico **E.litt**



**SEGURANÇA**



**PRATICIDADE**



**ECONOMIA**

Um chuveiro eletrônico com design moderno e diferenciado, conta com acabamento de alto brilho.

Com dimensional ampliado e grande área de banho, possui sistema de variação total de potência de 0 a 100%, para que você possa personalizar a temperatura do seu banho para uma perfeita experiência sensorial relaxante.

Conta com resistência em liga metálica de alto desempenho montada em suporte, facilitando sua substituição.

Transforme seu banho em uma experiência marcante e inspiradora!

**Disponível nas cores:**

Branco

Preto





VEDAÇÃO SEM ANEL DE BORRACHA



AMPLA ÁREA DE BANHO



ACIONAMENTO COM BAIXA PRESSÃO



AJUSTE ELETRÔNICO DE TEMPERATURA



NIPLE ALONGADO



DUPLA CÂMARA DE AQUECIMENTO



COMPATÍVEL COM AQUECIMENTO SOLAR DE ÁGUA



RESISTÊNCIA MONTADA EM SUPORTE



GARANTIA DE 1 ANO \*90 DIAS PARA RESISTÊNCIAS



COMPATÍVEL COM "IDR"



### BRANCA

**⚡ 127V~/5500W ⚡ 220V~/7500W**

CÓD.: 3701-E

CÓD.: 3702-E

**⚡ 220V~/6800W**

CÓD.: 3703-E



### PRETA

**⚡ 127V~/5500W ⚡ 220V~/7500W**

CÓD.: 3701-E/P

CÓD.: 3702-E/P

**⚡ 220V~/6800W**

CÓD.: 3703-E/P

Embalagem coletiva com **02 unidades.**



Embalagem coletiva com **5 unidades.**

**⚡ 127V~/5500W ⚡ 220V~/7500W**

CÓD.: 3701-127/5

CÓD.: 3702-220/5

**⚡ 220V~/6800W**

CÓD.: 3703-220/5

Embalagem coletiva com **10 unidades.**

**⚡ 127V~/5500W ⚡ 220V~/7500W**

CÓD.: 3701-127

CÓD.: 3702-220

**⚡ 220V~/6800W**

CÓD.: 3703-220



### INCLUSO NA EMBALAGEM

- Chuveirinho plus
- Suporte
- Mangueira 1,80m

# Ducha Eletrônica **E.lev**



**SEGURANÇA**



**PRATICIDADE**



**ECONOMIA**

Um chuveiro eletrônico com design moderno e diferenciado, conta com acabamento de alto brilho, nas cores branco e preto.

De dimensional compacto, conta com jato inclinado, proporcionando um aumento na área de banho.

Seu sistema de aquecimento permite variação total de potência de 0 a 100%.

Eleve seu banho a uma nova categoria.

**Disponível nas cores:**

Branco

Preto





VEDAÇÃO SEM ANEL DE BORRACHA



JATO INCLINADO



ACIONAMENTO COM BAIXA PRESSÃO



AJUSTE ELETRÔNICO DE TEMPERATURA



NIPLE ALONGADO



DUPLA CÂMARA DE AQUECIMENTO



COMPATÍVEL COM AQUECIMENTO SOLAR DE ÁGUA



RESISTÊNCIA MONTADA EM SUPORTE



GARANTIA DE 1 ANO \*90 DIAS PARA RESISTÊNCIAS



COMPATÍVEL COM "IDR"



**BRANCA**

⚡ 127V~/5500W

CÓD.: 3801-E

⚡ 220V~/7500W

CÓD.: 3802-E

⚡ 220V~/6800W

CÓD.: 3803-E



**PRETA**

⚡ 127V~/5500W

CÓD.: 3801-E/P

⚡ 220V~/7500W

CÓD.: 3802-E/P

⚡ 220V~/6800W

CÓD.: 3803-E/P

Embalagem coletiva com **02 unidades.**



Embalagem coletiva com **5 unidades.**

⚡ 127V~/5500W

CÓD.: 3801-127/5

⚡ 220V~/7500W

CÓD.: 3802-220/5

⚡ 220V~/6800W

CÓD.: 3803-220/5

Embalagem coletiva com **10 unidades.**

⚡ 127V~/5500W

CÓD.: 3801-127

⚡ 220V~/7500W

CÓD.: 3802-220

⚡ 220V~/6800W

CÓD.: 3803-220



**INCLUSO NA EMBALAGEM**

- Chuveirinho plus
- Suporte
- Mangueira 1,80m

Ducha Eletrônica  
**Ener.  
tronicUP**



**SEGURANÇA**



**PRATICIDADE**



**ECONOMIA**

Um chuveiro eletrônico com design moderno e diferenciado, conta com acabamento de alto brilho na cor branca.

De dimensional compacto, conta com jato inclinado proporcionando um aumento na área de banho.

Possui controle eletrônico de aquecimento para você escolher a temperatura do seu banho.

Disponível na cor:

Branco





VEDAÇÃO SEM ANEL DE BORRACHA



JATO INCLINADO



ACIONAMENTO COM BAIXA PRESSÃO



AJUSTE ELETRÔNICO DE TEMPERATURA



NIPLÉ ALONGADO



DUPLA CÂMARA DE AQUECIMENTO



COMPATÍVEL COM AQUECIMENTO SOLAR DE ÁGUA



RESISTÊNCIA MONTADA EM SUPORTE



GARANTIA DE 1 ANO \*90 DIAS PARA RESISTÊNCIAS



COMPATÍVEL COM "IDR"



**BRANCA**

 **127V~/5500W**

 **220V~/7500W**

CÓD.: **3301-E/UP**

CÓD.: **3302-E/UP**

Embalagem coletiva com **06 unidades.**



Embalagem coletiva com **5 unidades.**

 **127V~/5500W**

 **220V~/7500W**

CÓD.: **3301-127UP/5**

CÓD.: **3302-220UP/5**

Embalagem coletiva com **10 unidades.**

 **127V~/5500W**

 **220V~/7500W**

CÓD.: **3301-127UP**

CÓD.: **3301-220UP**



**INCLUSO NA EMBALAGEM**

- Chuveirinho plus
- Suporte
- Mangueira 1,80m

# Ducha Eletrônica **E.soft**



**SEGURANÇA**



**PRATICIDADE**



**ECONOMIA**

Seja pra energizar, pra relaxar, refrescar ou esquentar, a ducha **E-Soft** é pra todo mundo que quer tomar um banho de qualidade, sem gastar muito com isso.

A ducha eletrônica **E-Soft** é para você que ama eficiência e excelente custo-benefício.

Possui controle eletrônico de aquecimento para você escolher a temperatura do seu banho.

É simples de instalar e tem resistência troca-fácil.

Com o conforto do jato inclinado, é perfeita para todos os tamanhos de box.

**Disponível nas cores:**

Branco

Preto





VEDAÇÃO SEM ANEL DE BORRACHA



JATO INCLINADO



ACIONAMENTO COM BAIXA PRESSÃO



AJUSTE ELETRÔNICO DE TEMPERATURA



DUPLA CÂMARA DE AQUECIMENTO



COMPATÍVEL COM AQUECIMENTO SOLAR DE ÁGUA



RESISTÊNCIA MONTADA EM SUPORTE



GARANTIA DE 1 ANO \*90 DIAS PARA RESISTÊNCIAS



COMPATÍVEL COM "IDR"



**BRANCA**

**⚡ 127V~/5500W**

CÓD.: 3901-E

**⚡ 220V~/7500W**

CÓD.: 3902-E

**⚡ 220V~/6800W**

CÓD.: 3903-E



**PRETA**

**⚡ 127V~/5500W**

CÓD.: 3901-E/P

**⚡ 220V~/7500W**

CÓD.: 3902-E/P

**⚡ 220V~/6800W**

CÓD.: 3903-E/P

Embalagem coletiva com **04 unidades.**



Embalagem coletiva com **5 unidades.**

**⚡ 127V~/5500W**

CÓD.: RES009-E/5

**⚡ 220V~/7500W**

CÓD.: RES010-E/5

**⚡ 220V~/6800W**

CÓD.: RES026-E/5

Embalagem coletiva com **10 unidades.**

**⚡ 127V~/5500W**

CÓD.: RES009-E

**⚡ 220V~/7500W**

CÓD.: RES010-E

**⚡ 220V~/6800W**

CÓD.: RES026-E



**INCLUSO NA EMBALAGEM**

- Chuveirinho
- Suporte
- Mangueira 1,80m

# Chuveiro **Ener.** **banho 4T**



**SEGURANÇA**



**PRATICIDADE**



**ECONOMIA**

Com design moderno a **Enerbanho 4T** decora perfeitamente o seu banheiro, contando com 2 cores e design que oferece economia e conforto para o seu banho. Com jato de água amplo e uniforme seu banho fica muito mais prazeroso!

Permite que você tenha quatro opções para encontrar a temperatura certa da água e tomar um banho com muito mais conforto, segurança e economia em qualquer estação do ano.

Um chuveiro, quatro temperaturas, diversos momentos de prazer.

**Disponível nas cores:**

Branco

Preto





VEDAÇÃO SEM ANEL DE BORRACHA



AMPLA ÁREA DE BANHO



ACIONAMENTO COM BAIXA PRESSÃO



DUPLA CÂMARA DE AQUECIMENTO



COMPATÍVEL COM AQUECIMENTO SOLAR DE ÁGUA



RESISTÊNCIA MONTADA EM SUORTE



GARANTIA DE 1 ANO \*90 DIAS PARA RESISTÊNCIAS



### BRANCA

**⚡ 127V~/4500W ⚡ 220V~/4500W**

CÓD.: 3403-E/B6      CÓD.: 3404-E/B6

**⚡ 127V~/5500W ⚡ 220V~/6800W**

CÓD.: 3401-E/B6      CÓD.: 3402-E/B6



### PRETA

**⚡ 127V~/4500W ⚡ 220V~/4500W**

CÓD.: 3403-E/P6      CÓD.: 3404-E/P6

**⚡ 127V/5500W ⚡ 220V~/6800W**

CÓD.: 3401-E/P6      CÓD.: 3402-E/P6

Embalagem coletiva com **06 unidades.**



Embalagem coletiva com **5 unidades.**

**⚡ 127V~/4500W ⚡ 220V~/4500W**

CÓD.: 3403-127/5      CÓD.: 3404-220/5

**⚡ 127V~/5500W ⚡ 220V~/6800W**

CÓD.: 3401-127/5      CÓD.: 3402-220/5

Embalagem coletiva com **10 unidades.**

**⚡ 127V~/4500W ⚡ 220V~/4500W**

CÓD.: 3403-127      CÓD.: 3404-220

**⚡ 127V~/5500W ⚡ 220V~/6800W**

CÓD.: 3401-127      CÓD.: 3402-220



### INCLUSO NA EMBALAGEM

- Chuveirinho
- Suporte
- Mangueira 1,80m

# Chuveiro **Ener.** *duchaUP<sup>4</sup>*



**SEGURANÇA**



**PRATICIDADE**



**ECONOMIA**

Com um delicado relevo orgânico, a **Enerducha UP4** sintetiza simplicidade e facilidade.

Conta com um design diferenciado, desenvolvido para facilitar a aplicação em banheiros compactos e evitar desperdícios.

Este modelo conta com 4 opções de temperatura, para você encontrar a regulagem certa e tomar um banho confortável, seguro e econômico em qualquer estação do ano.

**Disponível nas cores:**

Branco

Preto

Branco e Prata





VEDAÇÃO  
SEM ANEL  
DE BORRACHA



ACIONAMENTO COM  
BAIXA PRESSÃO



DUPLA CÂMARA  
DE AQUECIMENTO



SELETOR  
DESLIZANTE



COMPATÍVEL COM  
AQUECIMENTO  
SOLAR DE ÁGUA



RESISTÊNCIA  
MONTADA  
EM SUPORTE



GARANTIA  
DE 1 ANO  
\*90 DIAS PARA  
RESISTÊNCIAS



### BRANCA

127V~/5500W 220V~/6800W  
CÓD.: 3201-E/B5      CÓD.: 3202-E/B5



### PRETA

127V~/5500W 220V~/6800W  
CÓD.: 3201-E/P5      CÓD.: 3202-E/P5



### BRANCA E PRATA

127V~/5500W 220V~/6800W  
CÓD.: 3201-E/PR5      CÓD.: 3202-E/PR5

Embalagem coletiva com **05 unidades.**



Embalagem coletiva com **10 unidades.**

127V~/5500W 220V~/6800W  
CÓD.: 3201-127      CÓD.: 3202-220



### INCLUSO NA EMBALAGEM

- Chuveirinho
- Suporte
- Mangueira 1,80m

Chuveiro  
**Ener.**  
**duchaUP**



**SEGURANÇA**



**PRATICIDADE**



**ECONOMIA**

Com um delicado relevo orgânico, a **Enerducha UP** sintetiza simplicidade e facilidade.

Foi desenvolvido para facilitar a aplicação em banheiros compactos e ainda trazer um design diferenciado evitando desperdícios.

Este modelo conta com 3 opções, para você encontrar a temperatura certa da água e tomar um banho confortável, seguro e econômico em qualquer estação do ano.

Disponível nas cores:

Branco

Preto





VEDAÇÃO  
SEM ANEL  
DE BORRACHA



ACIONAMENTO COM  
BAIXA PRESSÃO



DUPLA CÂMARA  
DE AQUECIMENTO



SELETOR  
DESLIZANTE



COMPATÍVEL COM  
AQUECIMENTO  
SOLAR DE ÁGUA



RESISTÊNCIA  
MONTADA  
EM SUPORTE



GARANTIA  
DE 1 ANO  
\*90 DIAS PARA  
RESISTÊNCIAS



### BRANCA

127V~/3200W 220V~/3200W

CÓD.: 3105-E/B5      CÓD.: 3106-E/B5

127V~/4500W 220V~/4500W

CÓD.: 3103-E/B5      CÓD.: 3104-E/B5

127V~/5500W 220V~/5500W

CÓD.: 3101-E/B5      CÓD.: 3102-E/B5



### PRETA

127V~/4500W 220V~/4500W

CÓD.: 3103-E/P5      CÓD.: 3104-E/P5

127V~/5500W 220V~/5500W

CÓD.: 3101-E/P5      CÓD.: 3102-E/P5

Embalagem coletiva com **05 unidades.**



Embalagem coletiva com **10 unidades.**

127V~/3200W 220V~/3200W

CÓD.: 3105-127/10      CÓD.: 3106-220/10

127V~/4500W 220V~/4500W

CÓD.: 3103-127/10      CÓD.: 3104-220/10

127V~/5500W 220V~/5500W

CÓD.: 3101-127/10      CÓD.: 3102-220/10

Embalagem coletiva com **15 unidades.**

127V~/3200W 220V~/3200W

CÓD.: 3105-127/15      CÓD.: 3106-220/15

127V~/4500W 220V~/4500W

CÓD.: 3103-127/15      CÓD.: 3104-220/15

127V~/5500W 220V~/5500W

CÓD.: 3101-127/15      CÓD.: 3102-220/15

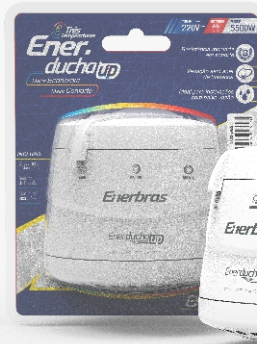

### INCLUSO NA EMBALAGEM

- Chuveirinho
- Suporte
- Mangueira 1,80m

# Torneira Elétrica **Ener-Clean**



**SEGURANÇA**



**PRATICIDADE**



**ECONOMIA**



**VERSÃO DE  
BANCADA**

A **torneira de bancada Ener-Clean** foi desenvolvida pensando em aproveitar toda nossa experiência e eficiência em equipamentos de aquecimento de água, para oferecer mais um produto com alto nível de qualidade e durabilidade.

Linhas orgânicas combinadas com resistência e funcionalidade definem a Ener-Clean.

Para maior facilidade de uso, conta com bica elevada e volante anatômico. Além de possibilitar ajuste para quatro temperaturas.

**Disponível nas cores:**

- Branco
- Branco e Cromado
- Preto
- Preto e Cromado





BICA  
MÓVEL



VERSÃO DE  
BANCADA



ACIONAMENTO COM  
BAIXA PRESSÃO



VOLANTE 1/4  
DE VOLTA



AREJADOR  
ARTICULADO



COMPATÍVEL COM  
AQUECIMENTO  
SOLAR DE ÁGUA



RESISTÊNCIA  
MONTADA  
EM SUPORTE

1  
ano

GARANTIA  
DE 1 ANO  
\*90 DIAS PARA  
RESISTÊNCIAS

IDR  
30mA

COMPATÍVEL  
COM "IDR"



**BRANCA**

⚡ 127V~/4800W ⚡ 220V~/5500W

CÓD.: 3505-E

CÓD.: 3506-E



**PRETA**

⚡ 127V~/4800W ⚡ 220V~/5500W

CÓD.: 3505-EP

CÓD.: 3506-EP



**BRANCA COM CROMADO**

⚡ 127V~/4800W ⚡ 220V~/5500W

CÓD.: 3505-ECR

CÓD.: 3506-ECR



**PRETA COM CROMADO**

⚡ 127V~/4800W ⚡ 220V~/5500W

CÓD.: 3505-EPCR

CÓD.: 3506-EPCR

Embalagem coletiva com **03 unidades.**



Embalagem coletiva com **5 unidades.**

⚡ 127V~/4800W ⚡ 220V~/5500W

CÓD.: 3501-127N

CÓD.: 3502-220N



**INCLUSO NA EMBALAGEM**

- Porca de fixação
- Acabamento para bancada
- Manual

# Torneira Elétrica **Ener-Clean**



**SEGURANÇA**



**PRATICIDADE**



**ECONOMIA**



**VERSÃO DE  
PAREDE**

A **torneira de parede Ener-Clean** foi desenvolvida pensando em aproveitar toda nossa experiência e eficiência em equipamentos de aquecimento de água, para oferecer mais um produto com alto nível de qualidade e durabilidade.

Linhas orgânicas combinadas com resistência e funcionalidade definem a Ener-Clean.

Para maior facilidade de uso, conta com bica elevada e volante anatômico. Além de possibilitar ajuste para quatro temperaturas.

**Disponível nas cores:**

- Branco
- Branco e Cromado
- Preto
- Preto e Cromado





BICA MÓVEL



VERSÃO DE PAREDE



ACIONAMENTO COM BAIXA PRESSÃO



VOLANTE 1/4 DE VOLTA



ENGATE RÁPIDO



AREJADOR ARTICULADO



COMPATÍVEL COM AQUECIMENTO SOLAR DE ÁGUA



RESISTÊNCIA MONTADA EM SUPORTE



GARANTIA DE 1 ANO \*90 DIAS PARA RESISTÊNCIAS



COMPATÍVEL COM "IDR"



### BRANCA

**⚡ 127V~/4800W ⚡ 220V~/5500W**

CÓD.: 3507-E

CÓD.: 3508-E



### PRETA

**⚡ 127V~/4800W ⚡ 220V~/5500W**

CÓD.: 3507-EP

CÓD.: 3508-EP



### BRANCA COM CROMADO

**⚡ 127V~/4800W ⚡ 220V~/5500W**

CÓD.: 3507-ECR

CÓD.: 3508-ECR



### PRETA COM CROMADO

**⚡ 127V~/4800W ⚡ 220V~/5500W**

CÓD.: 3507-EPCR

CÓD.: 3508-EPCR

Embalagem coletiva com **03 unidades.**



Embalagem coletiva com **5 unidades.**

**⚡ 127V~/4800W ⚡ 220V~/5500W**

CÓD.: 3501-127N

CÓD.: 3502-220N



### INCLUSO NA EMBALAGEM

- Acabamento para parede (canopla)
- Manual

# Torneira Elétrica 4T

4 TEMPERATURAS PLUS



**SEGURANÇA**



**PRATICIDADE**



**ECONOMIA**

A torneira elétrica que aproveita toda nossa experiência e eficiência em equipamentos de aquecimento de água, para oferecer mais um produto com alto nível de qualidade e durabilidade.

Linhas agradáveis combinadas com resistência e funcionalidade definem a **Torneira Elétrica 4T Plus Enerbras**.

Para maior facilidade de uso, conta com bica elevada e volante anatômico. Além de possibilitar ajuste para quatro temperaturas.

Disponível nas cores:

- Branco
- Branco e Cromado
- Preto
- Preto e Cromado





BICA  
MÓVEL



VERSÃO DE  
PAREDE



ACIONAMENTO COM  
BAIXA PRESSÃO



VOLANTE 1/4  
DE VOLTA



COMPATÍVEL COM  
AQUECIMENTO  
SOLAR DE ÁGUA



RESISTÊNCIA  
MONTADA  
EM SUPORTE

1  
ano

GARANTIA  
DE 1 ANO  
\*90 DIAS PARA  
RESISTÊNCIAS



COMPATÍVEL  
COM "IDR"



**BRANCA**

⚡ 127V~/4800W ⚡ 220V~/5500W

CÓD.: 3501-E

CÓD.: 3502-E



**PRETA**

⚡ 127V~/4800W ⚡ 220V~/5500W

CÓD.: 3501-EPN

CÓD.: 3502-EPN



**BRANCA COM CROMADO**

⚡ 127V~/4800W ⚡ 220V~/5500W

CÓD.: 3501-ECRN

CÓD.: 3502-ECRN



**PRETA COM CROMADO**

⚡ 127V~/4800W ⚡ 220V~/5500W

CÓD.: 3501-EPCRN

CÓD.: 3502-EPCRN

Embalagem coletiva com **05 unidades.**



Embalagem coletiva com **5 unidades.**

⚡ 127V~/4800W ⚡ 220V~/5500W

CÓD.: 3501-127N

CÓD.: 3502-220N

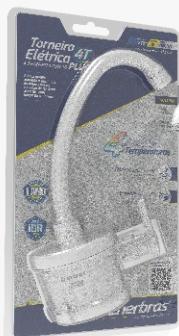

**INCLUSO NA EMBALAGEM**

- Acabamento para parede (canopla)
- Manual

KIT

# Ener. banho 4T

COM BRAÇO DE 30 cm

## BRANCA

⚡ 127V/4500W

CÓD.: K3403-E/B4

⚡ 220V/4500W

CÓD.: K3404-E/B4

⚡ 127V/5500W

CÓD.: K3401-E/B4

⚡ 220V/6800W

CÓD.: K3402-E/B4

Embalagem coletiva com **04 unidades.**



## PRETA

⚡ 127V/4500W

CÓD.: K3403-E/P4

⚡ 220V/4500W

CÓD.: K3404-E/P4

⚡ 127V/5500W

CÓD.: K3401-E/P4

⚡ 220V/6800W

CÓD.: K3402-E/P4

Embalagem coletiva com **04 unidades.**



# ACESSÓRIOS



## BRAÇO PARA CHUVEIRO

BRANCA

30 CM  
**3008-E30**  
12 pçs - caixa.

40 CM  
**3008-E40**  
12 pçs - caixa.

PRETA

30 CM  
**3008-E30/P**  
12 pçs - caixa.

40 CM  
**3008-E40/P**  
12 pçs - caixa.



## BRAÇO PARA CHUVEIRO COM CAPA

BRANCA

30 CM  
**3009-E30**  
10 pçs - caixa.

40 CM  
**3009-E40**  
10 pçs - caixa.

PRETA

30 CM  
**3009-E30/P**  
10 pçs - caixa.

40 CM  
**3009-E40/P**  
10 pçs - caixa.

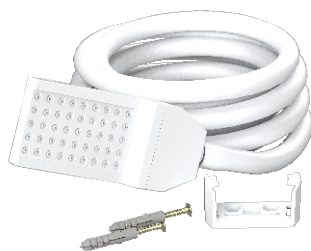

## HAND SHOWER

- Chuveirinho
- Suporte
- Conjunto de parafuso e bucha
- Mangueira 1,80m

BRANCA

PRETA

| 7000-E17 | 7000-E17P

Embalagem coletiva com **08 unidades.**



## CHUVEIRINHO

- Chuveirinho
- Suporte
- Parafuso
- Mangueira 1,80m

BRANCA

| 3001-3B

Embalagem coletiva com **08 unidades.**

# *Enerbras*<sup>®</sup>



[enerbras.com.br](http://enerbras.com.br)



[/enerbras\\_br](https://www.instagram.com/enerbras_br)



[/enerbras](https://www.facebook.com/enerbras)

SAC 0800 645 3052 | [sac@enerbras.com.br](mailto:sac@enerbras.com.br)

Rua Agostinho Mocelin, 81 | Campo Largo/PR - CEP 83606-310 | Fone (41) 2111.3000